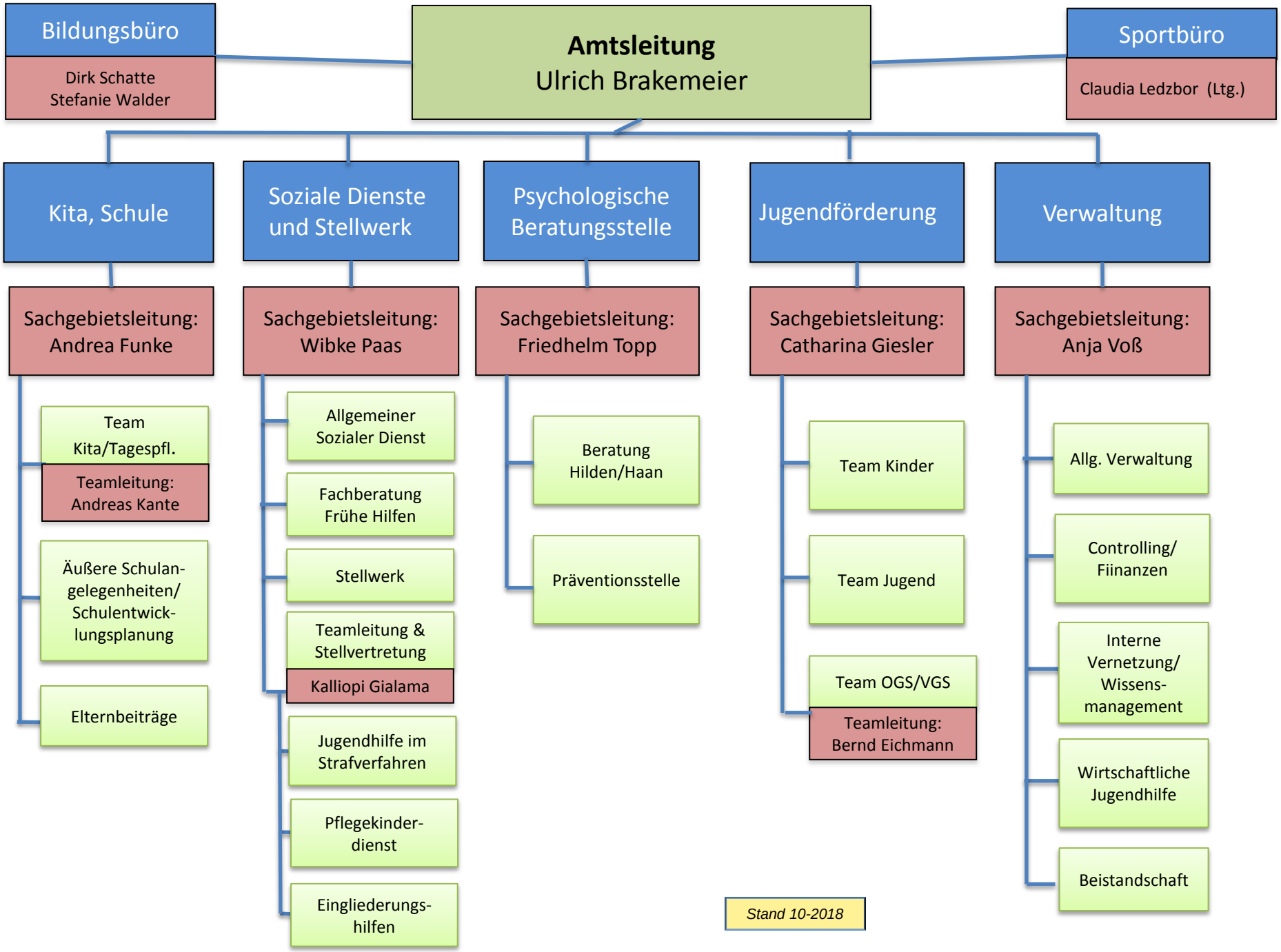
Bildungsbüro
Dirk Schatte
Stefanie Walder
Amtsleitung
Ulrich Brakemeier
Sportbüro
Claudia Ledzbor (Ltg.)
Kita, Schule
Soziale Dienste und Stellwerk
Psychologische Beratungsstelle
Jugendförderung
Verwaltung
Sachgebietsleitung: Andrea Funke
Sachgebietsleitung: Wibke Paas
Sachgebietsleitung: Friedhelm Topp
Sachgebietsleitung: Catharina Giesler
Sachgebietsleitung: Anja Voß
Team Kita/Tagespfl.
Teamleitung: Andreas Kante
Äußere Schulan-gelegenheiten/ Schulentwick-lungsplanung
Elternbeiträge
Allgemeiner Sozialer Dienst
Fachberatung Frühe Hilfen
Stellwerk
Teamleitung & Stellvertretung
Kalliopi Gialama
Jugendhilfe im Strafverfahren
Pflegekinder-dienst
Eingliederungs-hilfen
Beratung Hilden/Haan
Präventionsstelle
Team Kinder
Team Jugend
Team OGS/VGS
Teamleitung: Bernd Eichmann
Allg. Verwaltung
Controlling/ Fiinanzen
Interne Vernetzung/ Wissens-management
Wirtschaftliche Jugendhilfe
Beistandschaft
Stand 10-2018