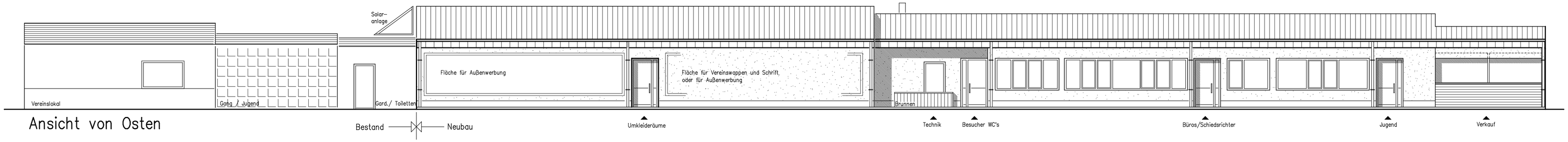

Ansicht von Osten

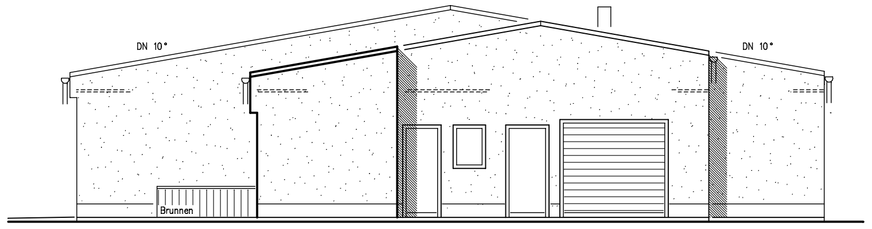

Ansicht von Norden

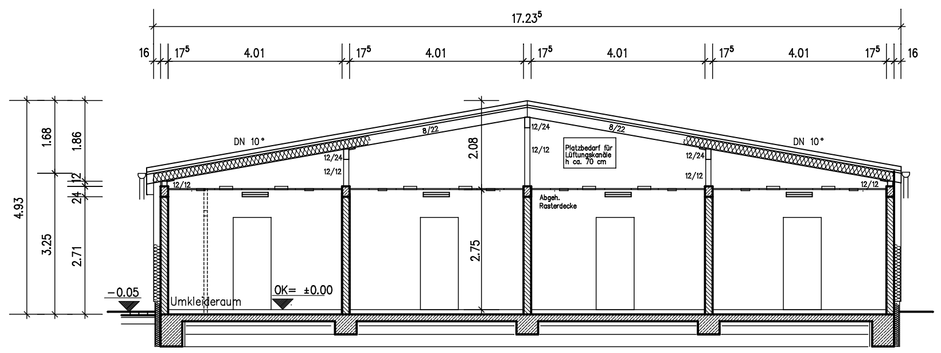

Schnitt A–A

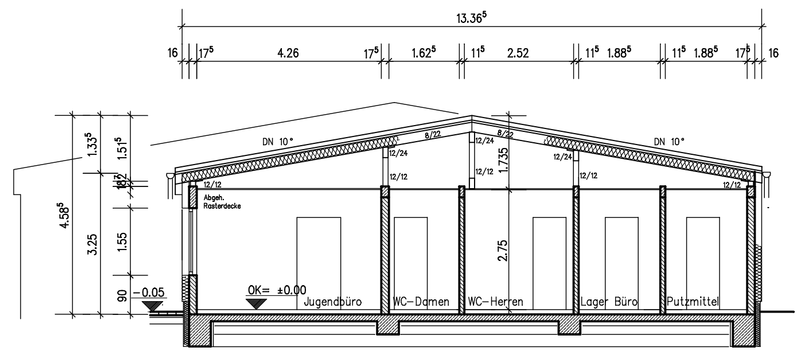

Schnitt B–B

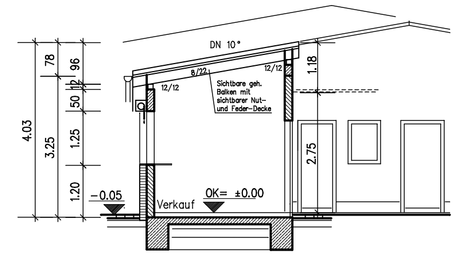

Schnitt C–C

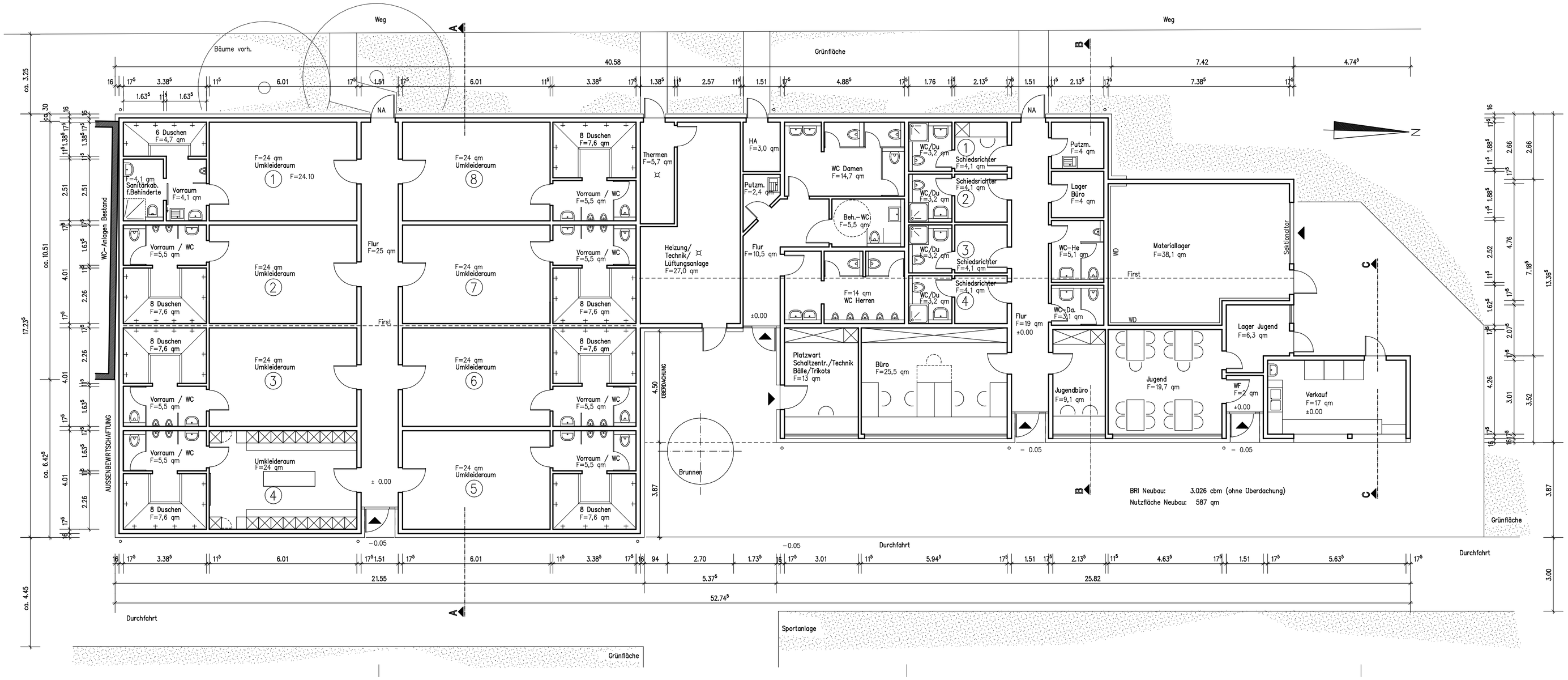

BRI Neubau: 3.026 cbm (ohne Überdachung)
Nutzfläche Neubau: 587 qm

Grundriss

ENTWURFSPLANUNG

NEUPLANUNG EINES SPORTPLATZ-
FUNKTIONSGEBÄUDES

Hans-Hermann Lucht
ARCHITEKT
AK NW Nr.: 16250
Postfach 100 450 40704 Hilden
Regerstr. 8 40724 Hilden
Telefon: (02103) 90 97 17
Telefax: (02103) 90 97 18

BAUHERR: Stadt Hilden
vertr. durch den Bürgermeister
Am Rathaus 1
40721 Hilden

OBJEKT: Neubau eines
Sportplatzfunktionsgebäudes
Furtwänglerstr. 2a
40724 Hilden

BAUTEIL: Grundriss
Ansichten: Nord und Ost
Schnitte: A–A, B–B, C–C

MAßSTAB	GEZEICHNET	DATUM	BLATTGRÖßE	BLATTNUMMER	PLANINDEX
1: 100	BM	12.08.10	DIN A1	100	